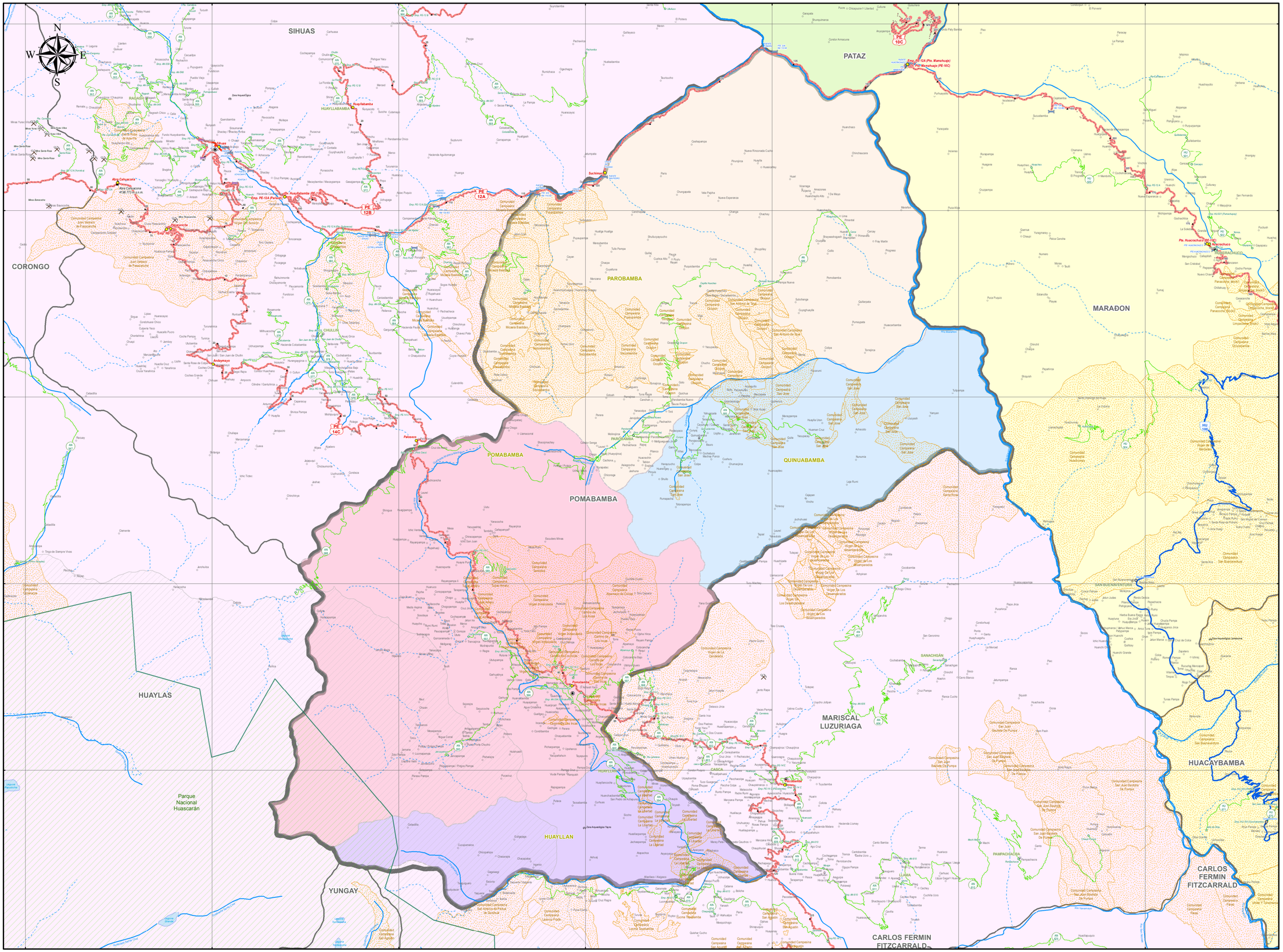

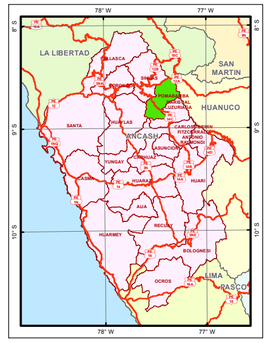

LEYENDA

- RVN Trayectoria
- RVD Trayectoria
- RVV Trayectoria
- RVN (Km 5)

Red Vial Nacional (Exist.)

Superficie, Via

- Asfaltado, Autopista
- Asfaltado, Doble Via
- Asfaltado, Una Via
- Pav. Rigido, Doble Via
- Pav. Rigido, Una Via
- Pav. Basico, Una Via
- Afirmado, Autopista
- Afirmado, Doble Via
- Afirmado, Una Via
- Sin Afirmar, Una Via
- Adoquinado, Una Via
- Emboquillado, Una Via
- Trocha, Autopista
- Trocha, Una Via
- Base, Autopista
- Base, Una Via
- Sub Base, Autopista
- Red Vial Nacional (Proy.)
- Red Vial Departamental
- Red Vial Vecinal
- IV
- Puente
- Ponton
- Peajes (RVN)
- Abras (RVN)

Ferrocarriles

Tipo, Ferrocarril

- Privado, F. Cerro - Condorcocha
- Privado, F. Santa Clara - Cajamarquilla
- Privado, F. Southern Peru
- Publico, F. Central
- Publico, F. Huancayo - Huancavelica
- Publico, F. Sur Oriente
- Publico, F. Tacna - Arica
- Publico, F. del Sur
- Publico, Metro de Lima - Linea 1
- Estaciones Ferroviarias
- Puentes Ferroviarios
- Aeropuertos
- Aerodromos
- Helipuertos
- Puertos
- Reservas Territoriales
- ANP Nacional
- ANP Regional
- ANP Privada
- Z. Amortiguamiento
- Com. Nativas
- Com. Campesinas
- Restos Arq.
- Camp. Minero
- C. Departamental
- C. Provincial
- C. Distrital
- CC. Poblados
- Zona Urbana

Distritos

- Distritos

POMABAMBA

- HUAYLLAN
- PAROBAMBA
- POMABAMBA
- QUINUABAMBA

Provincias

- Provincias

ANCASH

- POMABAMBA
- Departamentos

Sudamerica

Pais

- BOLIVIA
- BRASIL
- CHILE
- COLOMBIA
- ECUADOR
- PERU
- Isla
- Oceano Pacifico
- Rios Principales
- Rios Secundarios
- Lagos_Lagunas
- Volcanes

MINISTERIO DE TRANSPORTES Y COMUNICACIONES
Dirección General de Caminos y Ferrocarriles
Dirección de Caminos
E.T. Mapas Viales

LIMA - PERU
2017

1:135,000

0 0.5 1 2 3 4 Km

PERÚ Ministerio de Transportes y Comunicaciones | Viceministerio de Transportes

HOJA VIAL

INVENTARIO VIAL	ESCALA 1:135,000 A2	WGS84 - UTM 18S

SISTEMA NACIONAL DE CARRETERAS	SINAC	CLASIFICADOR DE RUTAS (D.S. N° 011-2016-MTC)

MAPA VIAL DE LA PROVINCIA DE POMABAMBA
DEPARTAMENTO DE ANCASH

DGCF Dirección General de Caminos y Ferrocarriles

Dirección General de Caminos y Ferrocarriles
Dirección de Caminos

K.W.G.N.

Fuente: DGCF, PVN, PVD, GTT, OGPP
IGN, INEI, SERNANP, MINEDU

ABRIL DE 2017

AN-16